

Denkmalschutz und Windenergie



Gutachter für Archäologie und Denkmalschutz

15. Branchentag Windenergie NRW

20./21. Juni 2023

Wissenschaftspark Gelsenkirchen

Denkmalschutz und Denkmalschutzgesetzgebung

Denkmalschutz ist Ländersache

Entscheidungen der Denkmalbehörde sind oftmals final

Keine Kompensation oder Ausgleichsmaßnahmen

Entscheidungen beruhen auf Einzelfallentscheidungen

Entwicklung in der Denkmalschutzgesetzgebung

Novellierung (Niedersachsen, Hamburg, Hessen, Schleswig-Holstein, Nordrhein-Westfalen)

Unbestimmte Rechtsbegriffe (Umgebungsschutz)

Verursacherprinzip (Archäologie, neu Baudenkmalpflege)

Deklaratorische gegen konstitutive Unterschutzstellung
(Ipsa Lege-Prinzip)

Prüfung der Denkmalswürdigkeit

Denkmalfähig

- geschichtlich,
- künstlerisch,
- wissenschaftlich,
- städtebaulich,
- die Kulturlandschaft prägend (nicht überall)

Denkmalswürdig

- Öffentliches Interesse
- Besonderer Wert
- Im Bewusstsein der Bevölkerung verankert
- Von einem breiten Kreis von Sachverständigen anerkannt

Denkmalschutz & Windkraft

Genehmigungspflichtige Maßnahmen

1. *Veränderung des Erscheinungsbildes eines Denkmals (Umgebungsschutz)*

Schleswig-Holstein u.a.

*Wesentliche Veränderung des
Eindruck*

Hessen

*Nicht unwesentliche Veränderung
des Erscheinungsbildes*

Mecklenburg-Vorpommern

Umgebung ist Teil des Denkmals

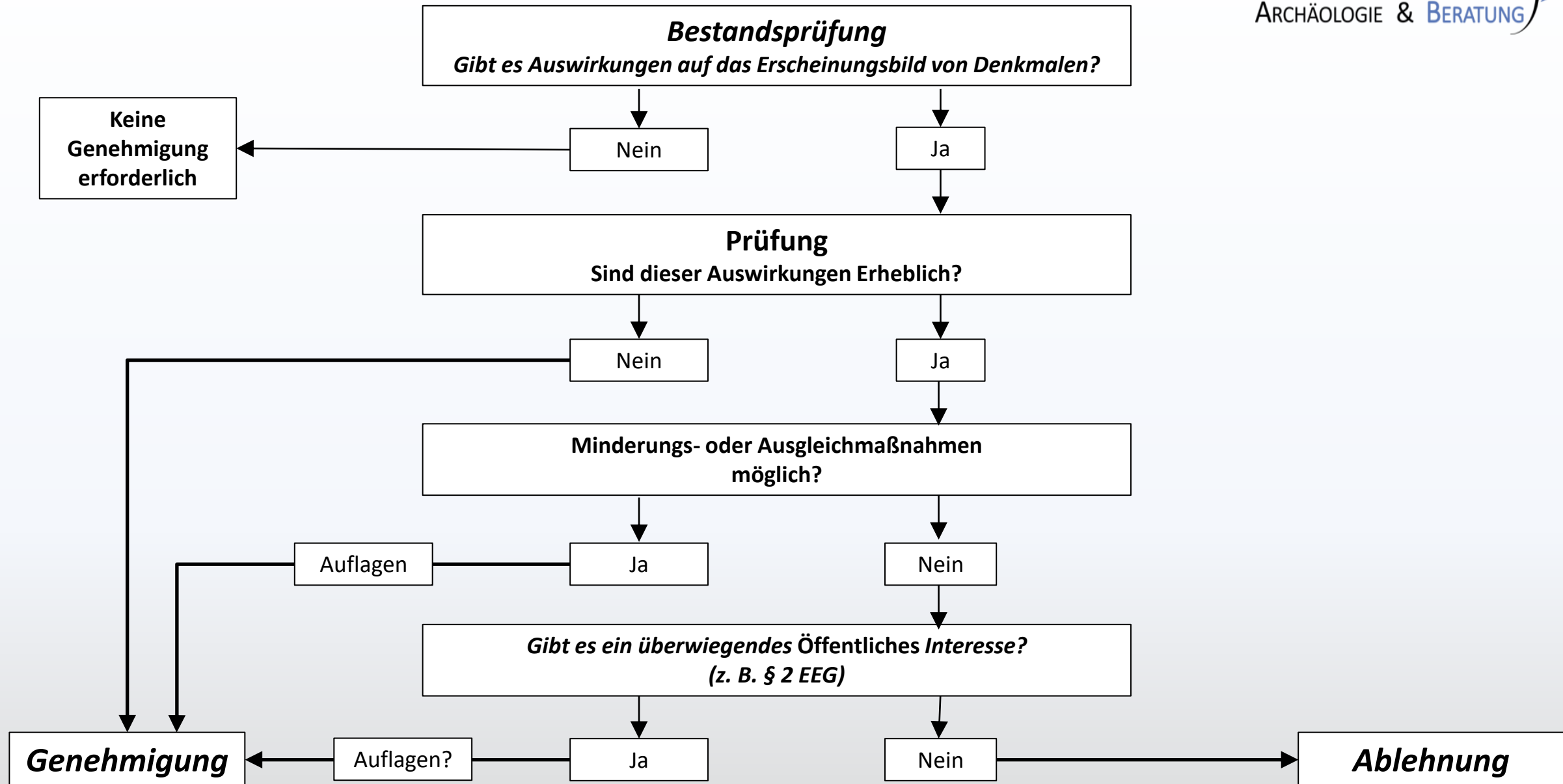

Schleswig-Holstein

Regionalpläne Sachthema Windenergie

Schleswig-Holstein

500 m	archäologische Bodendenkmale
800 m	raumwirksame Kulturdenkmale
2000 m	weithin sichtbare Denkmale, beeindruckende Höhenlage, bedeutende Einzellage
5.000 m	Stadtsilhouetten, Ortsbilder
3.000-5.000 m	Welterbe Lübeck / Dannewerk

Für mindestens 50 % aller Vorranggebiete sind denkmalfachliche Auflagen zu erwarten;

Einzelfallprüfung?

Hessen

Auswirkungen von WEA

Aufgrund der

- Höhe einer WEA von 200 Metern,
- der ständigen Bewegung der Rotoren sowie
- der notwendigen Beleuchtung

Ist **grundsätzlich** von visuellen Auswirkungen auf

- Kulturdenkmäler (KD) und
- Gesamtanlagen (GA) auszugehen,

welche durch § 18 Abs. 2 (sog. Umgebungsschutz) geschützt sind.

Thüringen

LEP und REP Sachthema Windenergie

33 Kulturerbestandorte
internationaler, nationaler und thüringenweiter Bedeutung
sehr weitreichende Raumwirkung

*Fachübergreifender Schutzanspruch **über das Denkmalschutzrecht** und die Landschaftsplanung hinaus.*

Raumbedeutsame Planungen und Maßnahmen, die mit dem Schutz und dem Erhalt der Kulturerbestandorte nicht vereinbar sind, **sind unzulässig.**

*Hinsichtlich einer zu erwartenden rasanten und die Kulturlandschaft prägenden Entwicklung der **erneuerbaren Energien** wird ein **besonderer Ordnungsbedarf** festgestellt.*

Thüringen

LEP und REP Sachthema Windenergie

ES-4 Dornburg-Camburg - Dornburger Schlösser und Gärten (Z 2-2)

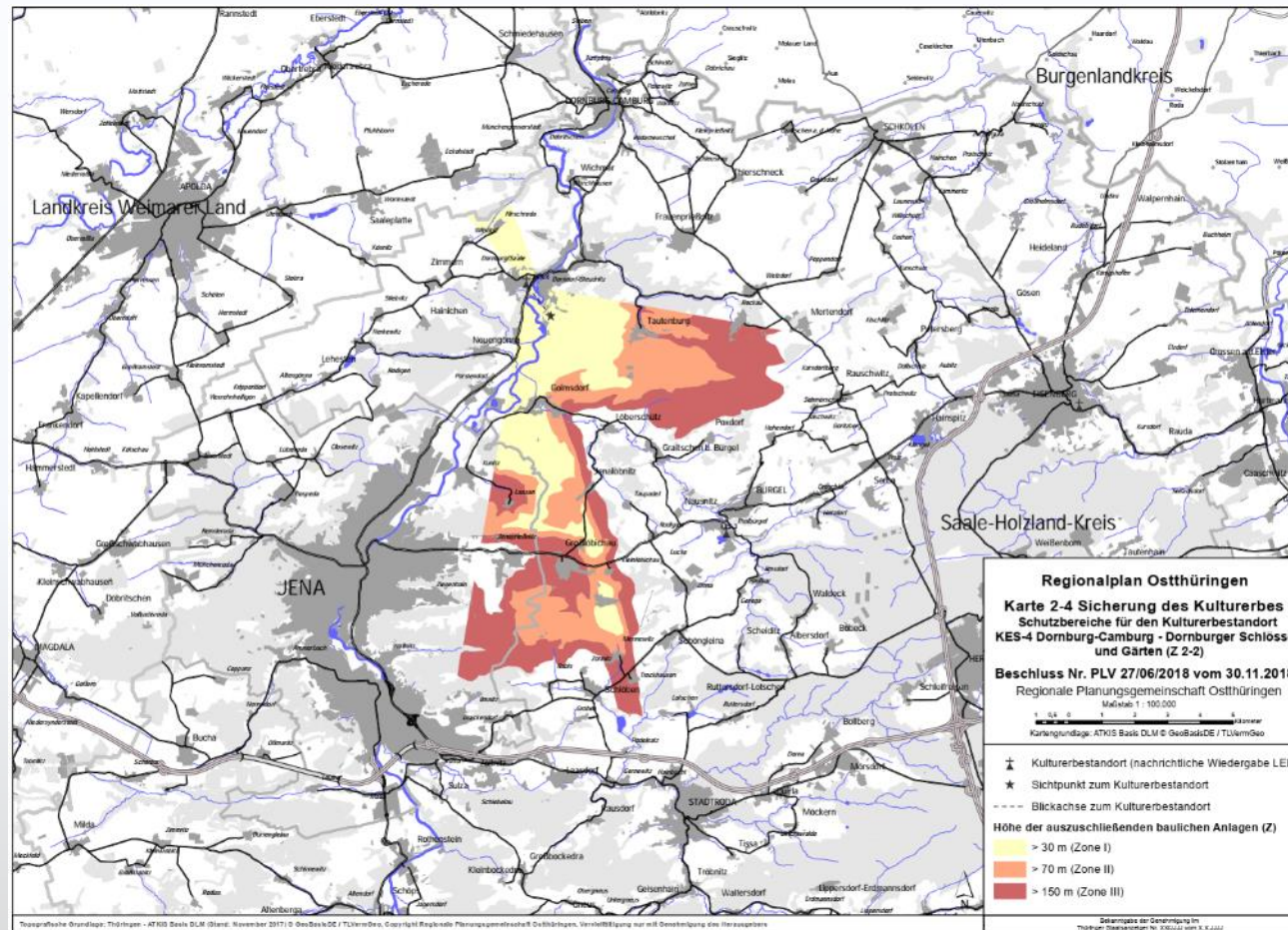

Thüringen

LEP und REP Sachthema Windenergie

KES-5 Seitenroda - Leuchtenburg (Z 2-2)

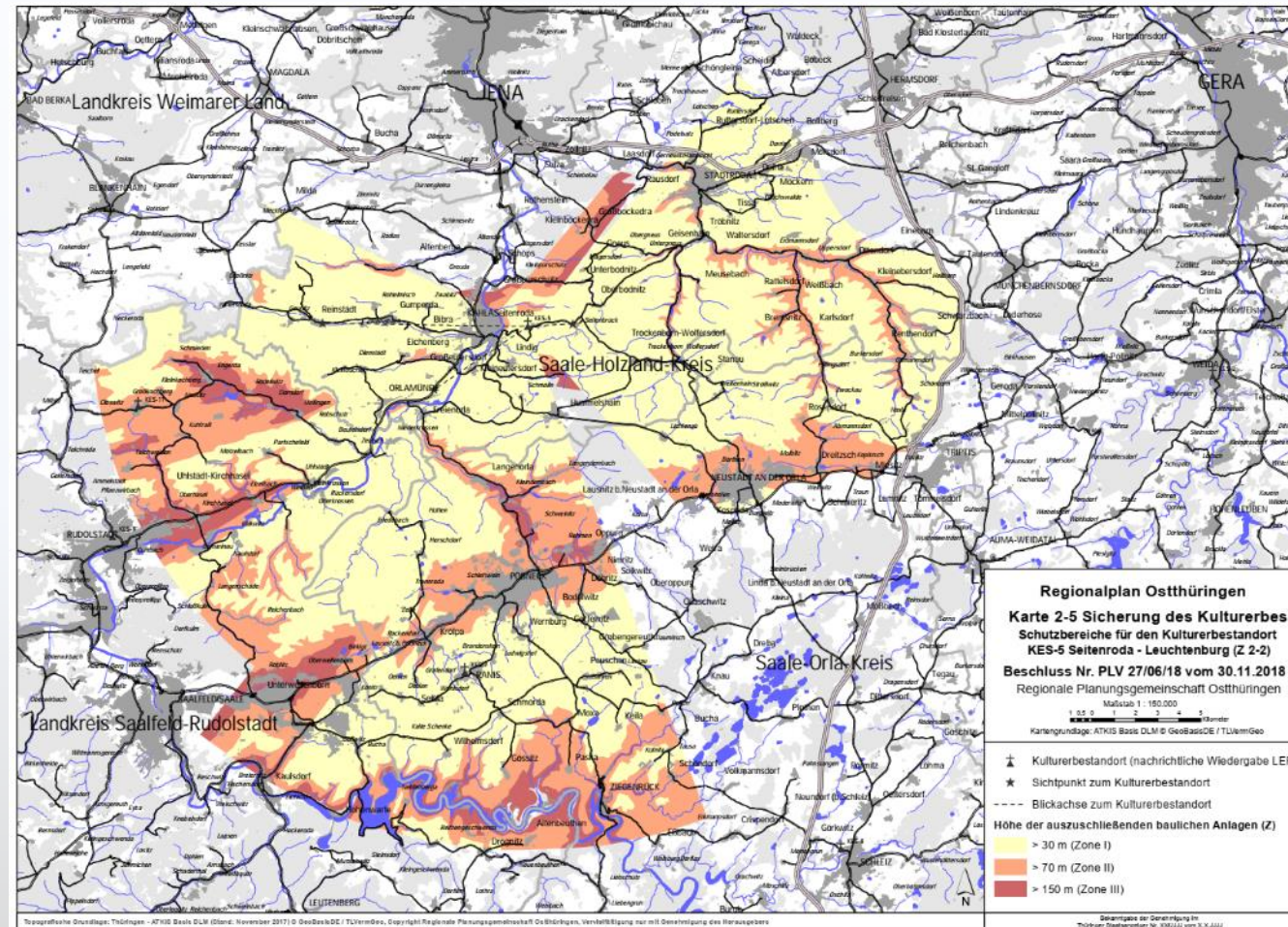

Nordrhein-Westfalen

Handreichung Kulturgüter in der Planung



Bewertungsmatrix

Bewertungskriterien (Zeugniswert, Erhaltungszustand, Seltenheit, Regionaltypisch, Funktion, Künstlerischer Wert)

Auswirkungen (Substantielle Betroffenheit, Sensorielle Betroffenheit, Funktionale Betroffenheit)

Bewertung

- Stufe 1 – Unbedenklich
- Stufe 2 – Vertretbar
- Stufe 3 – Bedingt vertretbar
- Stufe 4 – Kaum Vertretbar
- Stufe 5 – Nicht vertretbar

Nordrhein-Westfalen Kulturlandschaftliche Fachbeiträge

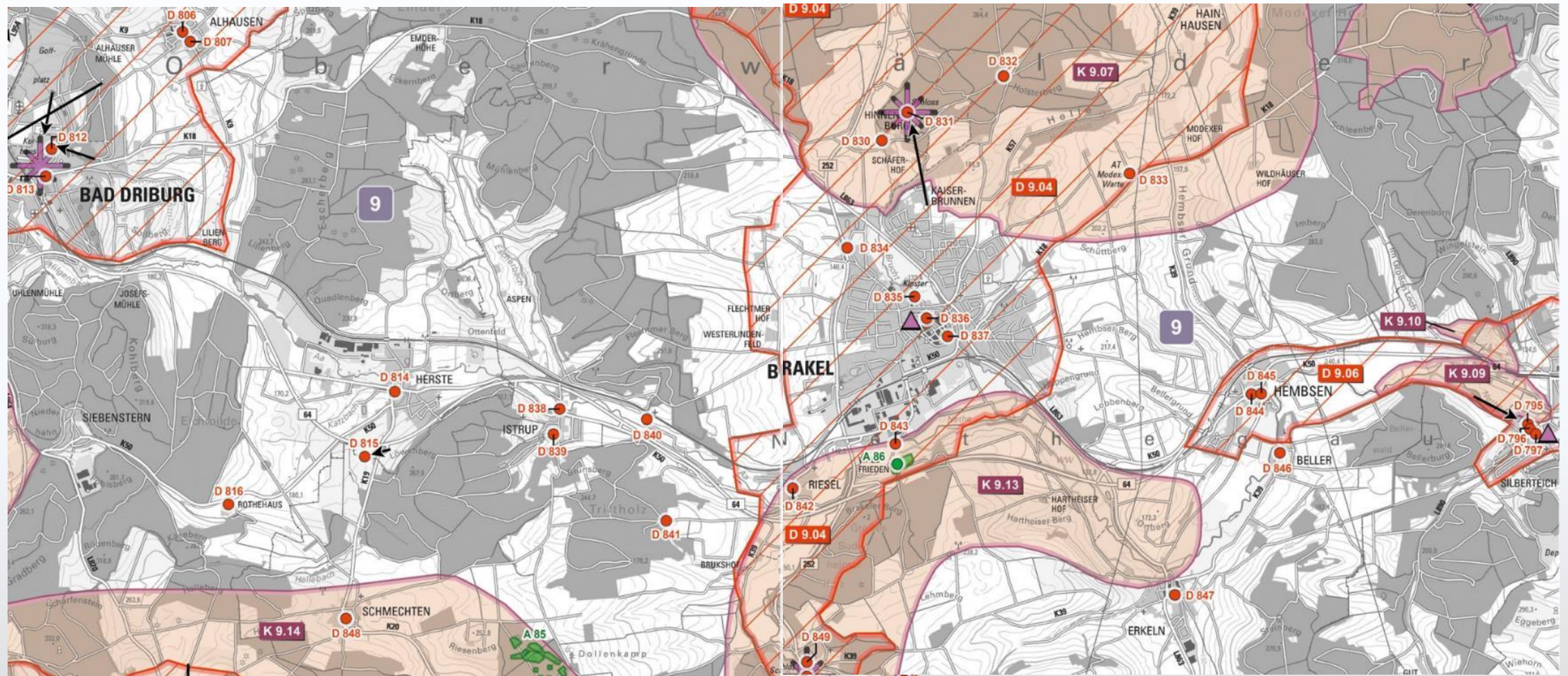

Kulturlandschaftlicher Fachbeitrag zur Regionalplanung Regierungsbezirk Detmold (LQWL 2017)

Nordrhein-Westfalen

Historische Ortsansichten

(Westfalia Picta. Erfassung westfälischer Ortsansichten vor 1900)



Abb. 206: Schloß Wendlinghausen. Emil Zeiß. 1868 (Nr. 732)

Dörentrup, Schloss Wendlinghausen (1868).



Olsberg-Bruchhausen, Bruchhauser Steine (um1840).

Empfehlung der Vereinigung der Landesdenkmalpfleger

- Kategorie C** Denkmäler, die über den Ort hinaus wirken
Beispiele: Kirchen, Schlösser mit Turmbauten
Prüfradius: 30fache Anlagenhöhe
Entspricht bei 250 GS: 7,5 km
- Kategorie B** Denkmäler mit weiträumigen Beziehungen und Raumwirkungen
Beispiele: Kirchen, Schlösser in exponierter Lage, Stadtsilhouetten
Prüfradius: 50fache Anlagenhöhe
Entspricht bei 250 GS: 12,5 km
- Kategorie A** Denkmäler mit sehr weitreichenden Beziehungen in die Kulturlandschaft
Beispiele: Denkmale mit dominanter Wirkung, **landesweite, nationale, internationale Bedeutung**
Prüfradius: 100fache Anlagenhöhe
Entspricht bei 250 GS: 25 km

Empfehlung der Vereinigung der Landesdenkmalpfleger

Kategorie C

Denkmäler, die über den Ort
hinaus wirken

Beispiele: Kirchen, Schlösser mit
Turmbauten

Prüfradius: 30fache
Anlagenhöhe

Entspricht bei 250 GS: 7,5 km



Dorfkirche in Nauheim, Gem. Hünfelden

Empfehlung der Vereinigung der Landesdenkmalpfleger

Kategorie B

Denkmäler mit weiträumigen
Beziehungen und
Raumwirkungen

Beispiele: Kirchen, Schlösser in
exponierter Lage,
Stadtsilhouetten

Prüfradius: 50fache
Anlagenhöhe

Entspricht bei 250 GS: 12,5 km



Burg Hohensolms

Empfehlung der Vereinigung der Landesdenkmalpfleger

Kategorie A

Denkmäler mit sehr weitreichenden Beziehungen die Kulturlandschaft

Beispiele: Denkmale mit dominanter Wirkung, **landesweite, nationale, internationale Bedeutung**

Prüfradius: 100fache Anlagenhöhe

Entspricht bei 250 GS: 25 km



St. Lubentius, Dietkirchen, Limburg

Bewertung des Umgebungsschutzes

1. Einzelfallprüfung

2. Das Denkmal setzt den Maßstab

- Nicht bedrängt, erdrückt, übertönt
- Achtung vor dem Denkmal
- Erhalt des Dokumentationswertes (Denkmalbegründung)
- Gemeinsame Sichtbarkeit von WEA und Denkmal ist nicht unverträglich

Bewertungsmaßstab

Aufgeschlossener Durchschnittsbetrachter

Abgeleitet aus der Landschaftsbildbewertung

Im Bewusstsein der Bevölkerung verankert

Sachverständiger Betrachter

Sachverständiger dessen Ansicht von einem **breiten Kreis** von Fachleuten getragen wird

Sicherung der Integrität des Denkmals

Ziel ist die strengere Bewertung von Veränderung an Denkmalen

Bewertung des Umgebungsschutzes

1. Fachliche Prüfung

- Denkmalwürdigkeit gegeben
- Denkmalbegründung (Kategorieadequanz)

2. Raumwirkung / Wirkungsraum

- Sichtbarkeit
- Erlebbarkeit
- Vorbelastungen

3. Technische Prüfung

Ist eine gemeinsame Sichtbarkeit gegeben?

- Sichtbarkeitsanalyse
- Visualisierungen

Perspektiven im Denkmalschutz

Zunehmende Beteiligung an Planungsvorgängen

- Vereinfachung der Unterschutzstellung (Ipsa-Lege Prinzip)
- Verursacherprinzip in der Denkmalpflege

Ratifizierung von UNESCO Konventionen

- Konvention von Faro
- Landscape Convention
- Underwater Cultural Heritage

Verbandsklagerecht im Denkmalschutz

- Entscheidung des EU-Gerichtshofes,
- 2022 Empfehlung durch das DNK

Vielen Dank
für Ihre Aufmerksamkeit



Rammseer Weg 27
24113 Molfsee

Tel.: 0431-2191182
Mobil: 0176-61705554
E-Mail: info@lueth-archaeologie.de
www.lueth-archaeologie.de